

<b>Projekttitel</b>	<b>Ausstattung des Neubaus einer Bäckerei</b>
<b>Region</b>	Sächsische Schweiz
<b>Bewilligungsbehörde</b>	Sächsische Schweiz - Osterzgebirge
<b>Projektträger</b>	Privat
<b>Vorhabenstandort</b>	01833 Dürrröhrsdorf-Dittersbach / OT Dürrröhrsdorf
<b>Fördergegenstand gemäß RL ILE</b>	A.1.4.1
<b>Investitionsvolumen</b>	ca. 1.720.000,00 €
<b>Realisierungszeitraum</b>	05/2010 – 04/2011

### Projektbeschreibung

Die Bäckerei & Konditorei Mehnert ist ein Familienunternehmen, welches seit 1884 und derzeit in vierter Generation geführt wird. Seit 1939 wurde an einem Standort im Ortszentrum Dürrröhrsdorf produziert. Seit 2002 erfolgte ein systematischer Ausbau und Erweiterung des Betriebes verbunden mit der Gründung von sechs Filialen zum Verkauf der Bäckerei- bzw. Konditoreiwaren in der Region. Derzeit werden 40 Mitarbeiter beschäftigt. Der Betrieb ist Ausbildungsbetrieb für Bäcker, Konditoren und Fachverkäufer.

Da der alte Standort aufgrund seiner Lage und eigentumsrechtlichen Gegebenheiten keine angemessene Erweiterung der Produktion zuließ, entschied sich der Eigentümer zum Neubau einer Produktionsstätte in einem Gewerbegebiet am Ortsrand von Dürrröhrsdorf. Die neue Bäckerei wurde mit Unterstützung von Mitteln der ILE-Richtlinie entsprechend den heutigen technischen Standards insbesondere im Hinblick auf effizientere Arbeitsabläufe, auf die Umsetzung neuer energieeffizienterer Technologien und nicht zuletzt auf deutlich verbesserte Arbeitsbedingungen für die Mitarbeiter mit neuen Geräten ausgestattet.

Die Bäckerei & Konditorei Mehnert trägt das Regionalsiegel der Sächsischen Schweiz, da das Unternehmen Rohstoffe vorwiegend aus der Region bezieht und der Absatz ausschließlich in der Region erfolgt.

Link zur Homepage: [www.baeckerei-mehnert.de](http://www.baeckerei-mehnert.de)

### Fotos

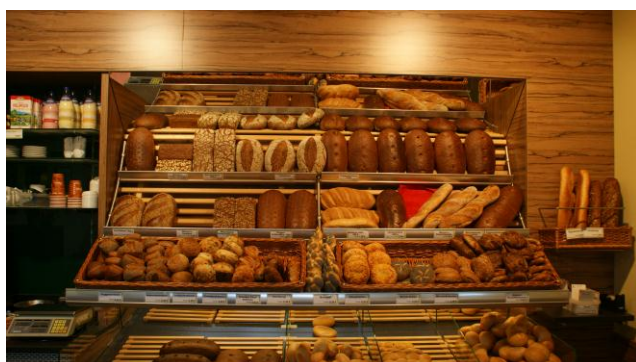

Fotos: LfULG, 2013